

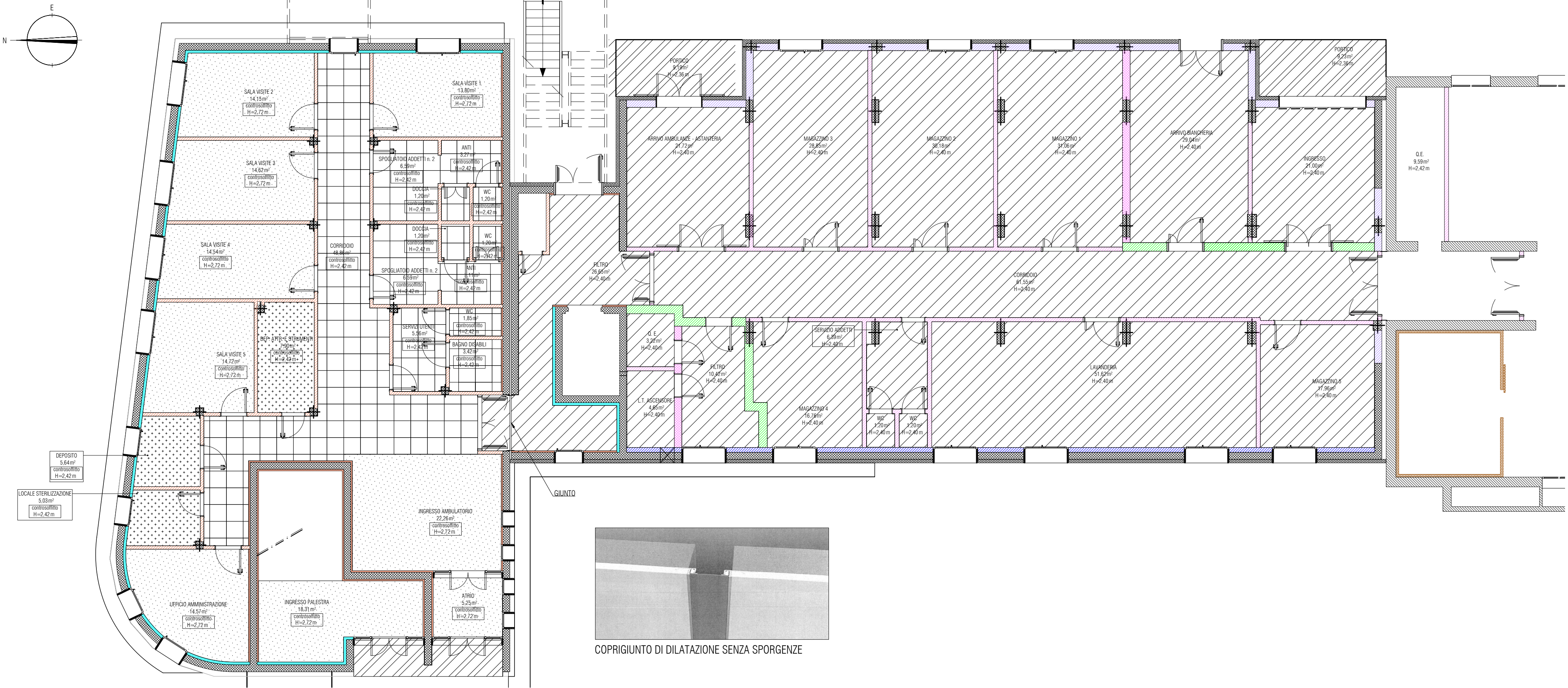





CIVITAS VITAE NAZARETH
Ristrutturazione C.S.A. "Villa Rosario"
Via Nazareth n. 38 - PADOVA (PD)

TAVOLA E17	ESECUTIVI ARCHITETTONICI	Fondazione Opera Immacolata Concezione 35142 Padova, via Toblino 53 Tel. 049/6683000 www.oiconlus.it
	PIANTA CONTROSOFFITI PIANO SEMINTERRATO/TERRA PIANO RIALZATO	
29/04/2020	Arch. Mario Squizzato	35127 Padova, via Piemonte 19 Bis Tel / Fax 049/8702321 mario@architettoquizzato.it www.architettoquizzato.it Progettista in collaborazione con: Ing. Alessandro Pagini
28/09/2020		
01/10/2020		
04/11/2020		
14/01/2021		
RO_OIC_AMP_RISORSO_ESECUTIVO_ARCH		



PIANTA PIANO SEMINTERRATO/TERRA

- | | |
|--|---|
|  | Isolamento soffitto con pannello in poliuretano 3 cm |
|  | Isolamento a soffitto con cappotto da 12 cm |
|  | Controsoffitto placcato - spessore montanti 27mm + lastra 12,5 mm |
|  | Controsoffitto in quadrotti 60x60 cm |
|  | Controsoffitto in cartongesso |

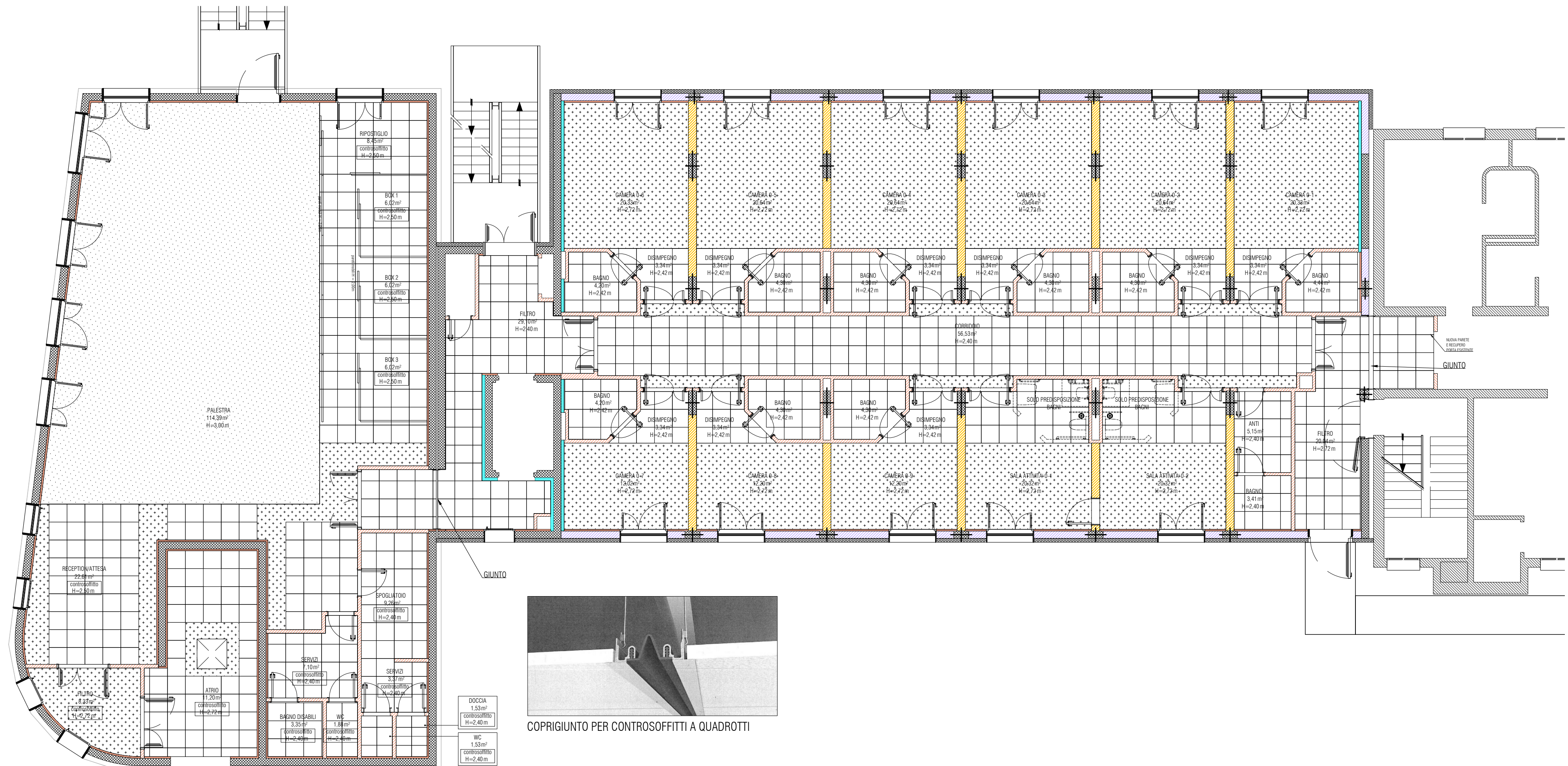

PIANTA PIANO RIALZATO

- 1) L'IMPRESA DEVE VERIFICARE LA COERENZA TRA PROGETTO ARCHITETTONICO E PROGETTO STRUTTURALE SEGNALANDO PREVENTIVAMENTE LE DIFFORMITA'
- 2) VERIFICARE LE QUOTE DI IMPOSTA SOLAI E SISTEMAZIONI ESTERNE DI PROGETTO CON QUELLE ESISTENTI DELL'EDIFICIO ROSARIO
- 3) VERIFICARE PREVENTIVAMENTE LE QUOTE DELLE RETI DI SMALTIMENTO ACQUE PER UN CORRETTO DEFLUSSO