

- 1) L'IMPRESA DEVE VERIFICARE LA COERENZA TRA PROGETTO ARCHITETTONICO E PROGETTO STRUTTURALE SEGNALANDO PREVENTIVAMENTE LE DIFFORMITA'
- 2) VERIFICARE LE QUOTE DI IMPOSTA SOLAI E SISTEMAZIONI ESTERNE DI PROGETTO CON QUELLE ESISTENTI DELL'EDIFICIO ROSARIO
- 3) VERIFICARE PREVENTIVAMENTE LE QUOTE DELLE RETI DI SMALTIMENTO ACQUE PER UN CORRETTO DEFLUSSO

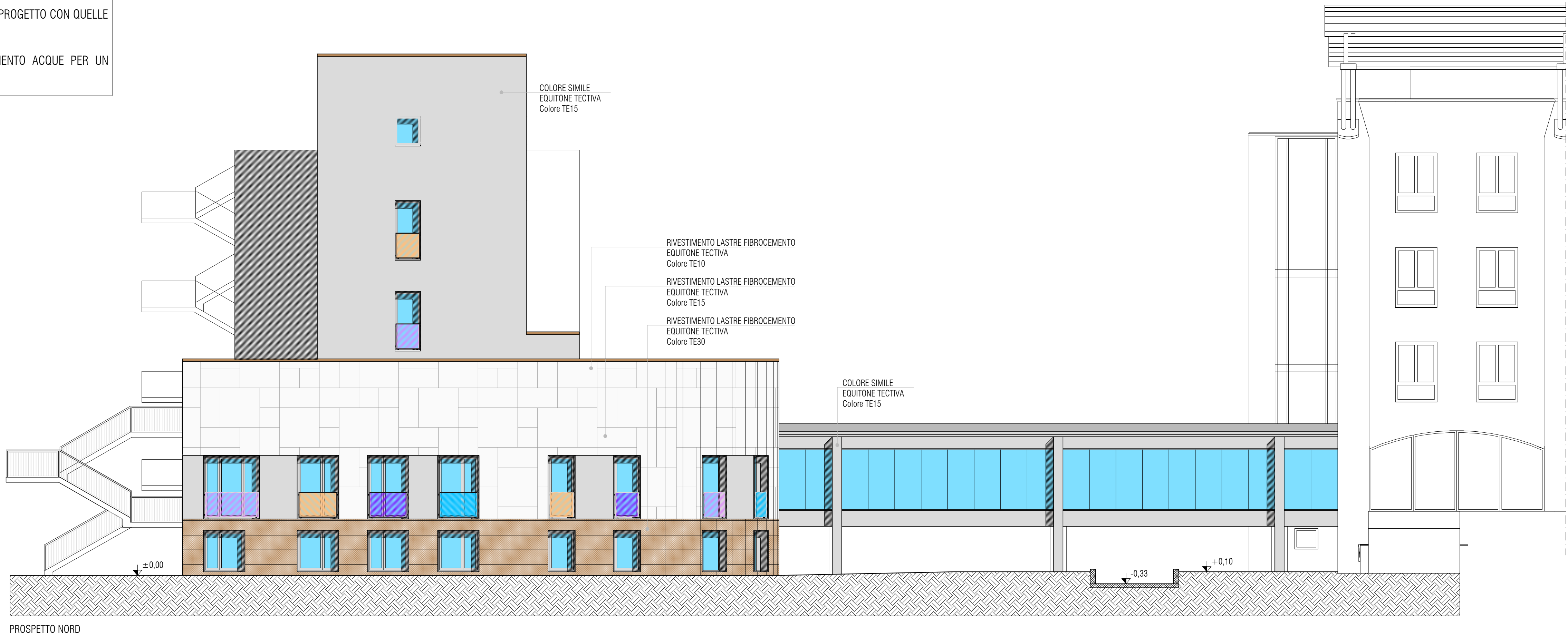

PROSPETTO NORD



OPERA IMMACOLATA CONCEZIONE - onlus  
COMUNE DI PADOVA

CIVITAS VITAE NAZARETH  
Ristrutturazione C.S.A. "Villa Rosario"  
Via Nazareth n. 38 - PADOVA ( PD )

TAVOLA

E12

ESECUTIVI ARCHITETTONICI

PROSPETTO NORD 1:100  
PROSPETTO SUD 1:100

Fondazione Opera Immacolata Concezione  
35142 Padova, via Toblino 53  
Tel. 049/6683000  
www.oiconlus.it

Arch. Mario Squizzato

35127 Padova, via Piemonte 19 Bis  
Tel./ Fax 049/8702321  
mario@architettonicoquizzato.it  
www.architettonicoquizzato.it

Progettista in collaborazione con:  
Ing. Alessandro Pagnin

29/04/2020

01/09/2020

01/10/2020

04/11/2020

12/11/2020

00\_OIC\_AMP\_ROSARIO\_ESECUTIVO\_ARCH



PROSPETTO SUD