

- 1) L'IMPRESA DEVE VERIFICARE LA COERENZA TRA PROGETTO ARCHITETTONICO E PROGETTO STRUTTURALE SEGNALANDO PREVENTIVAMENTE LE DIFFORMITA'
- 2) VERIFICARE LE QUOTE DI IMPOSTA SOLAI E SISTEMAZIONI ESTERNE DI PROGETTO CON QUELLE ESISTENTI DELL'EDIFICIO ROSARIO
- 3) VERIFICARE PREVENTIVAMENTE LE QUOTE DELLE RETI DI SMALTIMENTO ACQUE PER UN CORRETTO DEFLUSSO

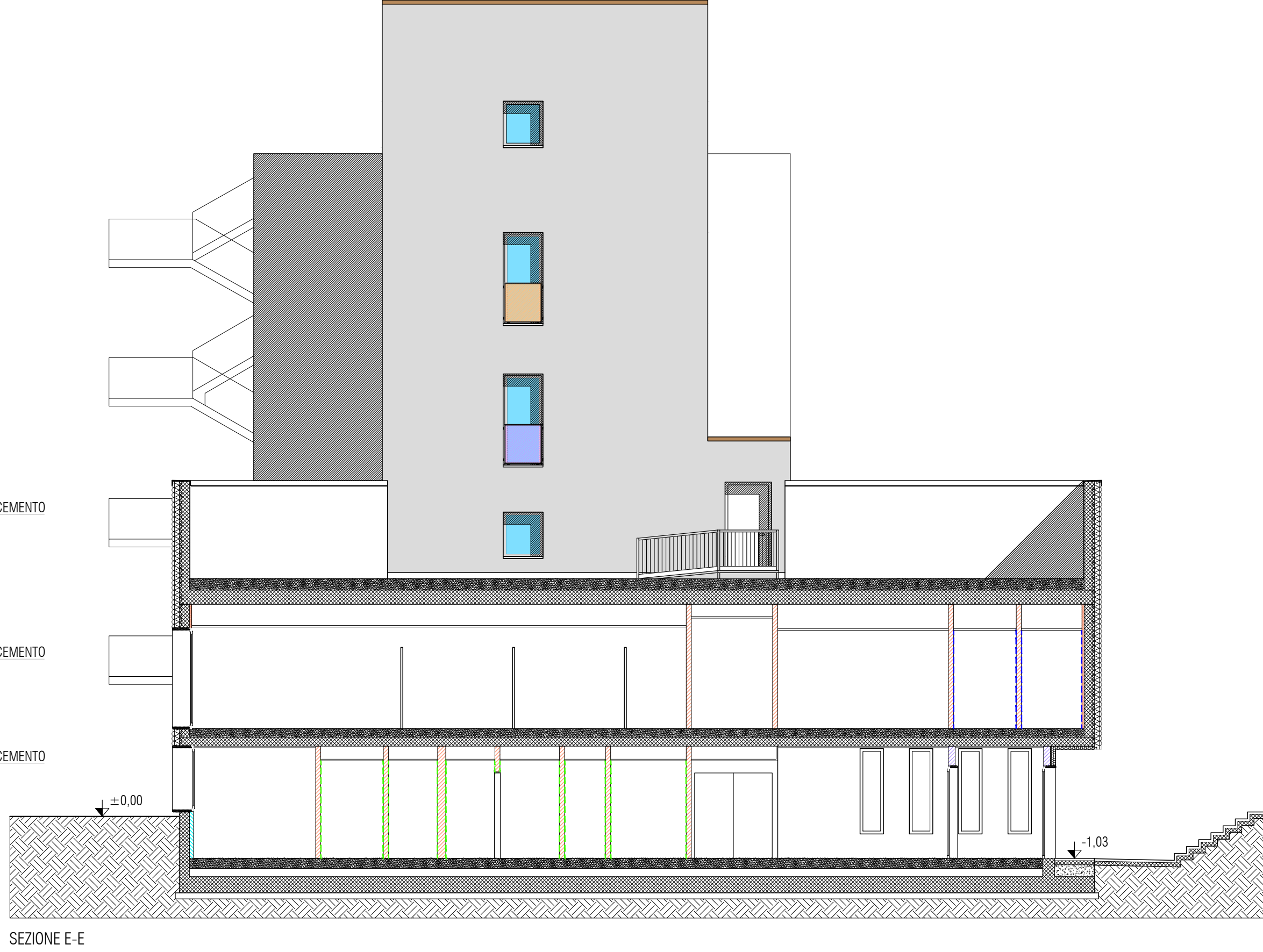

OPERA IMMACOLATA CONCEZIONE - onlus  
COMUNE DI PADOVA

CIVITAS VITAE NAZARETH  
Ristrutturazione C.S.A. "Villa Rosario"  
Via Nazareth n. 38 - PADOVA ( PD )

TAVOLA E11	ESECUTIVI ARCHITETTONICI		Fondazione Opera Immacolata Concezione 35142 Padova, via Toblino 53 Tel. 049/6683000 www.oiconlus.it
	PROSPETTI EST PROSPETTO OVEST SEZIONE E-E	1:100 1:100 1:100	
29/04/2020	Arch. Mario Squizzato		Progettista in collaborazione con: Ing. Alessandro Pignin
01/10/2020	35127 Padova, via Piemonte 19 Bis Tel. / Fax 049/8702321 mario@operaimmacolata.it www.architettopadova.it		
04/11/2020			
12/11/2020			
14/01/2021			
00_OIC_AMP_ROSARIO_ESECUTIVO_ARCH			

